Filarmonía de Madrid
Orquesta & Coro

Pascual Osa, Director Artístico

Avance

CICLO ESENCIAL 2023 | 2024

Auditorio Nacional de Música

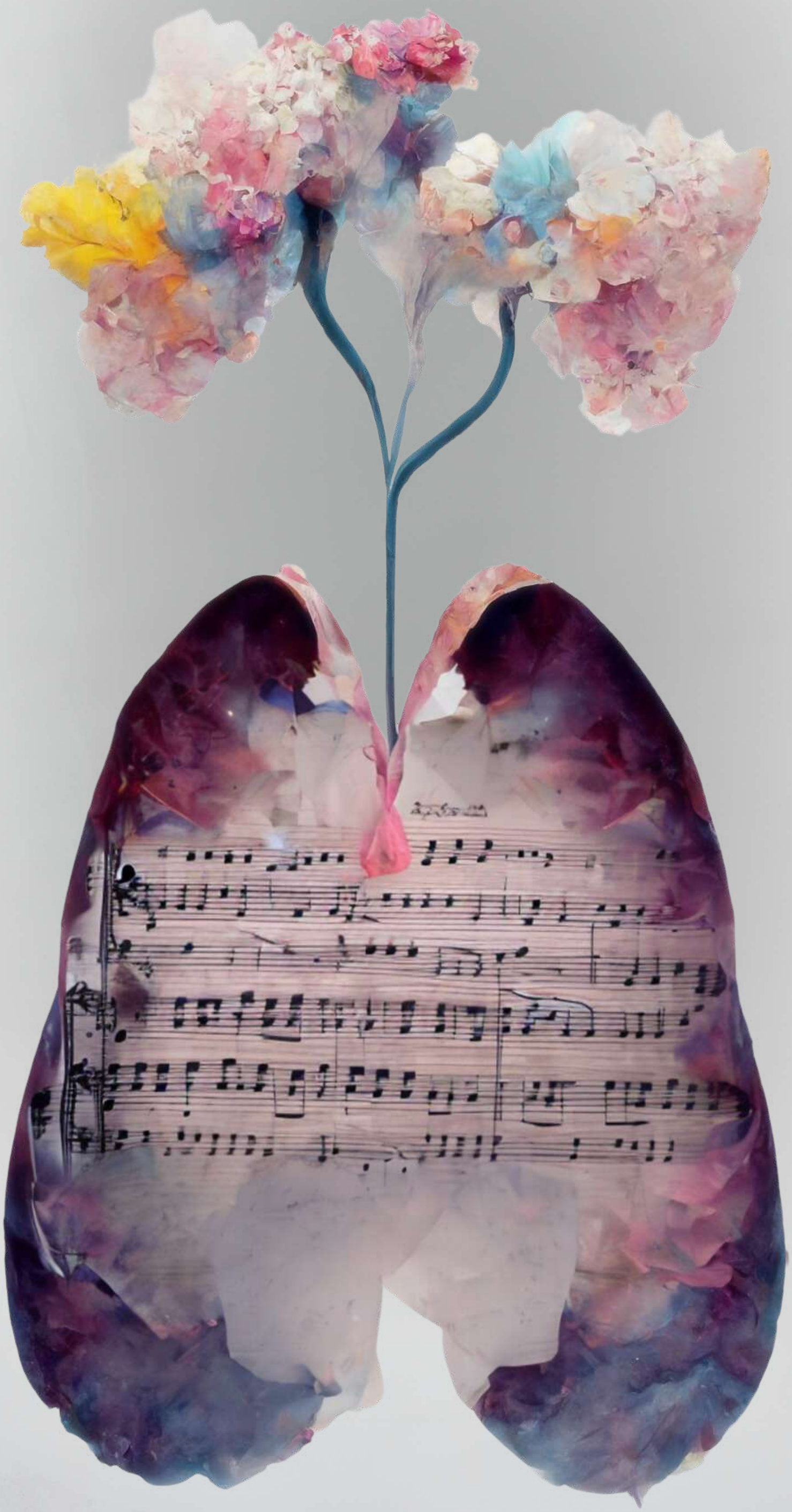

Filarmonía de Madrid
Orquesta & Coro

Pascual Osa, Director Artístico

Avance
CICLO ESENCIAL 2023 | 2024
Auditorio Nacional de Música

La música que emerge del interior

En Filarmonía los conciertos no son sólo música: son sus intérpretes, todos esenciales, todos diferentes, y que convierten cada uno de nuestros eventos en una experiencia única e irrepetible.

En nuestra decimoquinta temporada damos un paso más y apostamos por la internacionalización. Directores invitados y solistas de renombre mundial, acompañarán a nuestros imprescindibles Orquesta y Coro Filarmonía de Madrid, demostrando en cada concierto que la música les nace del interior.

Filarmonía de Madrid
Orquesta & Coro

Pascual Osa, Director Artístico

Avance

CICLO ESENCIAL 2023 | 2024

Auditorio Nacional de Música

Jueves, 26 / 10 / 2023 · 19:30h

Tutto Verdi

Aida, Nabucco, Don Carlo, Rigoletto...
Mahler: Sinfonía Nº4

Bianca Tognocchi, Soprano
Pascual Osa, Director

Domingo, 19 / 11 / 2023 · 19:30h

Händel: El Mesías

Oliver Weder, Director Invitado

Jueves, 01 / 02 / 2024 · 19:30h

Haydn: La Creación

Pascual Osa, Director

Domingo, 25 / 02 / 2024 · 19:30h

Beethoven: Sinfonía Nº9

Tchaikovsky: Cto. para Violín y Orquesta
Rolanda Ginkute, Violinista
Nayden Todorov, Director Invitado

Sábado, 18 / 05 / 2024 · 19:30h

Antología de la Zarzuela

Rafael Albiñana, Director Invitado

Sábado, 15 / 06 / 2024 · 19:30h

Broadway en concierto: Un Musical de Musicales 2

Eva Diago, Colaboración Especial
Pascual Osa, Director

Filarmonía de Madrid
Orquesta & Coro

Pascual Osa, Director Artístico

CICLO ESENCIAL 2023 | 2024
Avance

PLANO POR ZONAS

Auditorio Nacional de Música
Sala Sinfónica

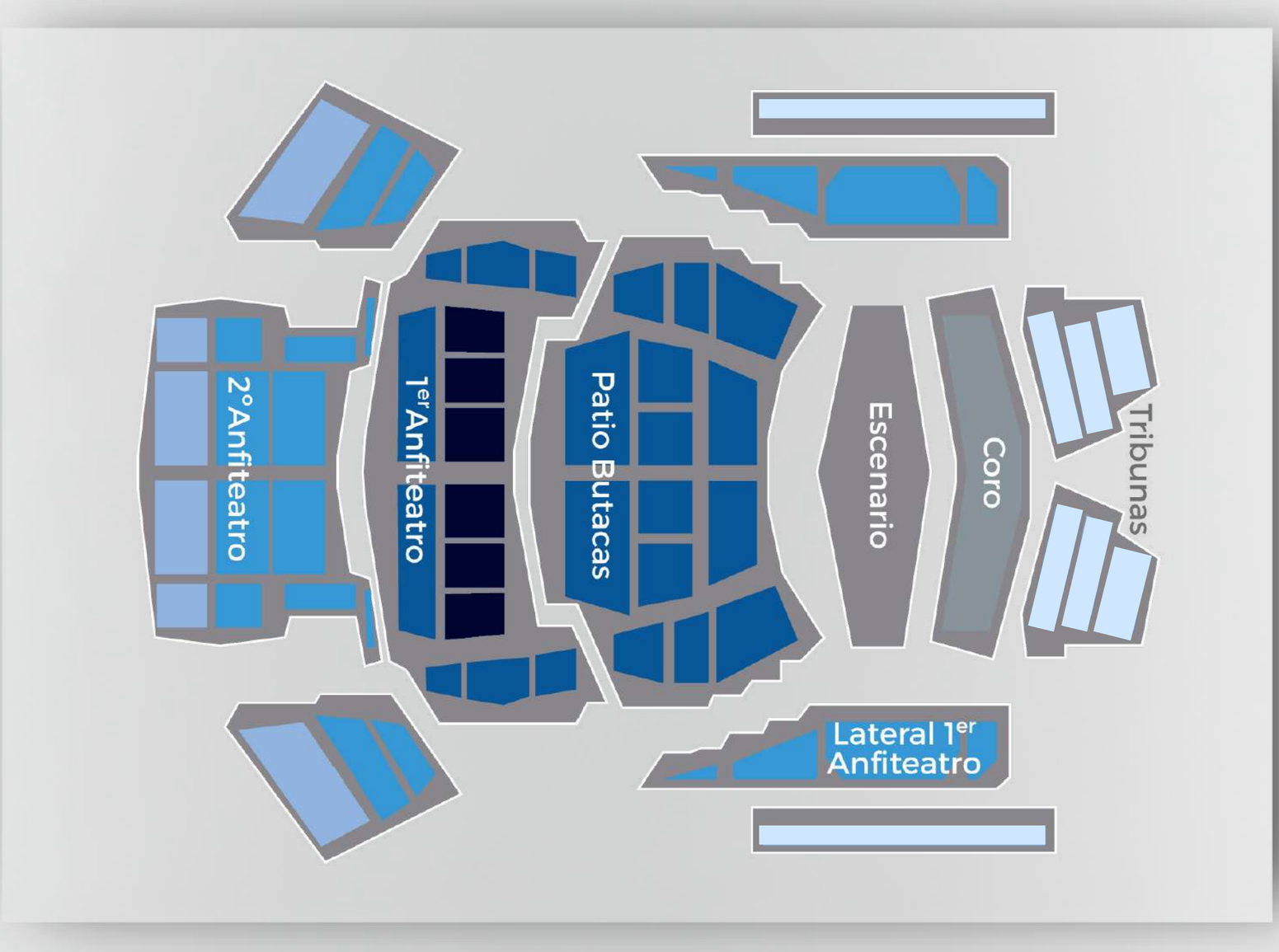

PRECIOS*

	Abono ESENCIAL 6 Conciertos**	Abono ESENCIAL 'A LA CARTA' 4 Conciertos**	ENTRADAS SUELTAS
1º Anfiteatro Central	275€	183€	54€
1º Anfiteatro y Patio de Butacas	244€	163€	48€
2º Anfiteatro y laterales (F1-8) y Laterales 1º Anfiteatro	205€	137€	40€
2º Anfiteatro y laterales (F9-15)	157€	105€	31€
Tribunas y Galerías	-	-	27€

*+ Gastos de Gestión
**El ABONO supone un ahorro del 15% sobre las entradas sueltas a PVP
Descuentos especiales para GRUPOS y MENORES de 30 AÑOS

Filarmonía de Madrid
Orquesta & Coro

CICLO ESENCIAL 2023 | 2024

Pascual Osa, Director Artístico

VENTAJAS DE LOS ABONOS

- **Los abonos NO son nominativos, puedes regalárselos a quien quieras**
- **DESCUENTOS en entradas sueltas**
- **15% de ahorro frente a la compra de entradas sueltas**
- **Prioridad de elección de butaca y mayor flexibilidad a los cambios**

FECHAS IMPORTANTES

Renovación y Reserva: 15 de Junio 2023
Nuevos abonos: desde el 10 de julio al 30 de septiembre 2023
Reserva de entradas sueltas: desde el 10 de Julio 2023

RENOVACIÓN Y RESERVA

Puede solicitar la RENOVACIÓN o RESERVA de abonos y entradas en el **teléfono 917.321.255,** en el **WhatsApp 639.880.172** o en el email **abonos@orquestafilarmonia.com**
Recibirá un email con la reserva de las localidades y las instrucciones para el pago y la recogida de las mismas.

CONDICIONES GENERALES

CAMBIOS Y MODIFICACIONES
Todas las obras, fechas e intérpretes programados son susceptibles de modificación. Sólo se devolverá el importe de las entradas adquiridas en caso de cancelación total del concierto. En el caso de los abonos se devolvería la parte proporcional del precio total.

PÉRDIDA DEL ABONO O LA ENTRADA
En caso de pérdida o extravío, deberá solicitar una reimpresión. No obstante, Filarmonía de Madrid no es responsable de la localidad una vez entregada al titular. En caso de pérdida o deterioro de una localidad el promotor no puede garantizar el acceso al concierto

DEVOLUCIÓN DE ENTRADAS Y ABONOS
Una vez se ha formalizado la compra y realizado el pago de las localidades, éstas no podrán ser anuladas y no se devolverá en ningún caso el importe ya abonado.

Avance

TEMPORADA 2023 | 2024

Auditorio Nacional de Música

Filarmonía de Madrid
Orquesta & Coro

Pascual Osa, Director Artístico

Conciertos Extraordinarios

Nuestras citas imprescindibles en el Auditorio Nacional en **nuestra Temporada 2023|24.**

Concierto de Navidad

Pascual Osa, Director

Martes,
12 / 12 / 2023
19:30h

Viena en Madrid

Pascual Osa, Director

Miércoles,
27 / 12 / 2023
19:30h

Harry Potter: Música en Concierto

Fran Noya, Director Invitado

Domingo,
07 / 01 / 2024
11:30h

Mozart: Requiem

Mozart: Sinfonía Nº40
Yaniv Dinur, Director Invitado

Viernes,
22 / 03 / 2024
22:30h

Carmina Burana

Glière: Concierto para trompa y orquesta
Matías Piñeira, Trompa
Pascual Osa, Director

Domingo,
28 / 04 / 2024
19:30h

Filarmonía de Madrid
Orquesta & Coro

Pascual Osa, Director Artístico

CICLO ESENCIAL 2023 | 2024

¿NECESITAS AYUDA?

CORREO ELECTRÓNICO
info@orquestafilarmonia.com

NÚMERO DE TELÉFONO
+ 34 917 321 255

CHAT DE WHATSAPP
+ 34 639 880 172

REDES SOCIALES
@ocfilarmonia

DIRECCIÓN
Plaza Donoso, 5
28029 Madrid
España

PÁGINA WEB
www.orquestafilarmonia.com

Filarmonía
de Madrid